ΕΣΤΙΑ ΠΑΤΕΡΙΚΩΝ ΜΕΛΕΤΩΝ

ΗΜΕΡΙΔΑ ΜΕ ΘΕΜΑ

ΜΕΤΑΝΘΡΩΠΙΣΜΟΣ

ΑΠΕΙΛΗ ΓΙΑ ΤΟΝ ΑΝΘΡΩΠΟ

Συντονιστής: **Άθανάσιος Τσουγανάτος**, Ὑποστράτηγος Ε.Α.
Εἰσαγωγή: **Σεβασμιώτατος Μητροπολίτης Πειραιῶς Σεραφείμ**

ΚΥΡΙΑΚΗ 22 ΙΑΝΟΥΑΡΙΟΥ 2023 - 17:00

ΠΟΛΕΜΙΚΟ ΜΟΥΣΕΙΟ ΑΘΗΝΩΝ

Βασ. Σοφίας & Ριζάρη 2

ΟΜΙΛΗΤΕΣ & ΘΕΜΑΤΑ

Δημήτριος Χιωτακᾶκος
Διδάκτωρ Πληροφορικῆς καὶ Τηλεπικοινωνιῶν Παν/μιου Μάντσεστερ
"Μετανθρωπισμός καὶ Τεχνητή Νοημοσύνη,
Ἡ τελευταῖα πράξη τῆς ἐλευθερίας τοῦ ἀνθρώπου".

***P*rofessor John Lennox** (Βίντεο)
Διδάκτωρ, Καθηγητής Μαθηματικῶν στό Παν/μιο τῆς Ὀξφόρδης
"Εἰσαγωγή στήν Τεχνητή Νοημοσύνη".

Γεώργιος Ρούντας
Νομικός-Πολιτικός Ἐπιστήμων
"Μετανθρωπισμός καί δημόσια πολιτική Ἑλλάδα - Εὐρώπη 2030".

Παῦλος Κλιματσάκης,
Διδάκτωρ Φιλοσοφίας Πανεπιστημίου Βόννης
"Ὁ μετανθρωπισμός ἀπό φιλοσοφική ἄποψη".

Πρωτοπρεσβύτερος Πέτρος Χίρς
Διδάκτωρ Θεολογίας
"Τό τέλος τῆς Θεωρίας τῆς Ἐξέλιξης ,
Ἀποθέωση τοῦ Σαρκικοῦ Ἀνθρώπου,
Προετοιμασία καὶ Πορεία πρὸς τὸν Ἀντίχριστο".

Πρωτοπρεσβύτερος Νικόλαος Γαβαλλᾶς
"Θεολόγος, ἐφημέριος Ἱ. Ν. Ἁγίων Ἀποστόλων Ἀμαρουσίου
Ὁ μετάνθρωπος στό φῶς τῆς Ἀποκάλυψης".

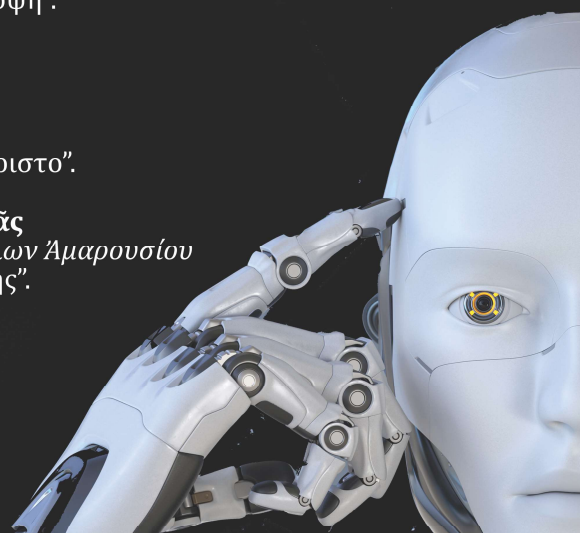

ΧΟΡΩΔΙΑ ΤΟΥ ΣΧΟΛΕΙΟΥ ΨΑΛΤΙΚΗΣ
ΘΑ ΨΑΛΛΕΙ ΕΠΙΚΑΙΡΟΥΣ ΥΜΝΟΥΣ